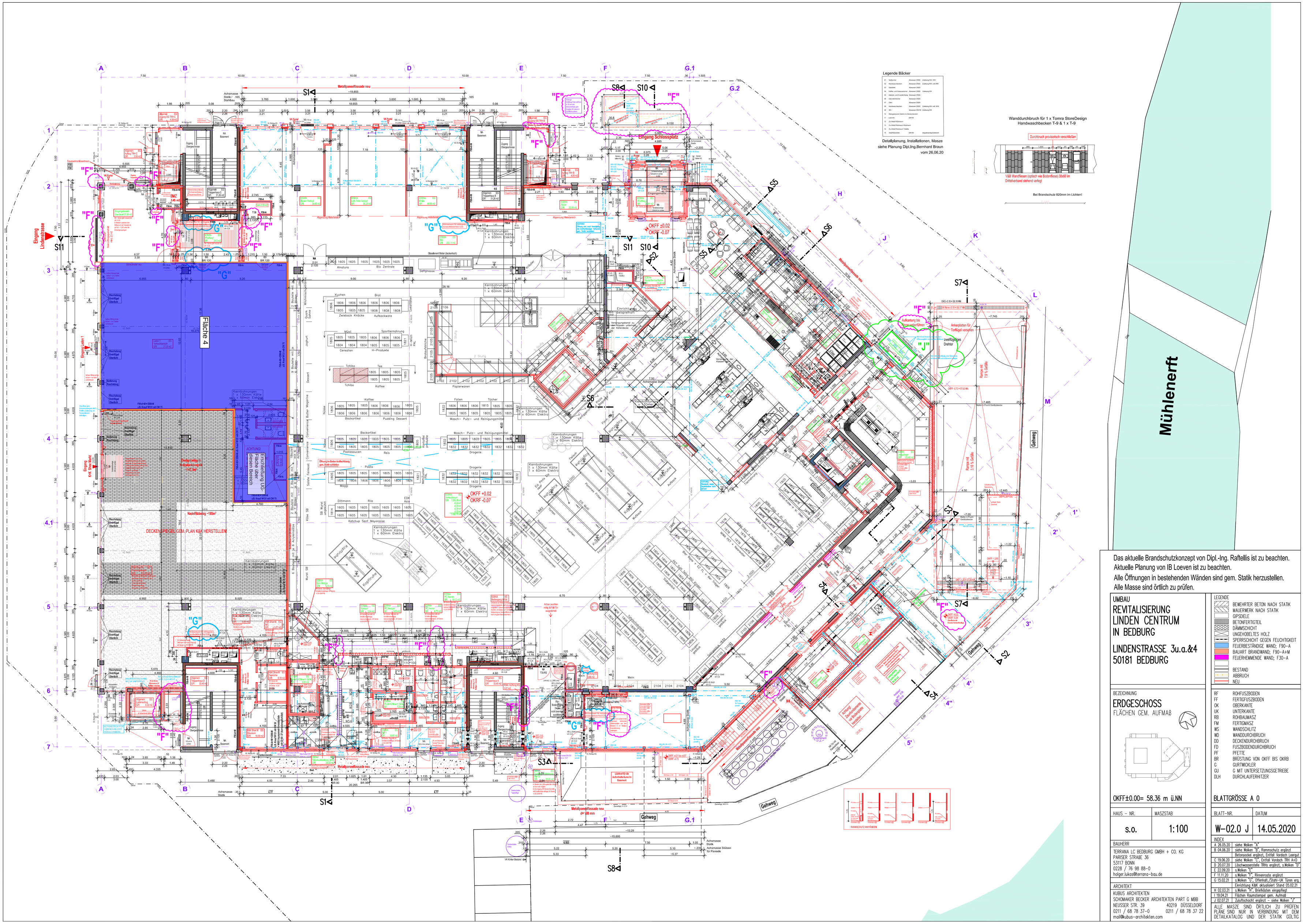
Legende Bäcker
Detailplanung, Installationen, Masze
siehe Planung Dipl.Ing.Bernhard Braun
vom 26.06.20
Wanddurchbruch für 1 x Tomra StoreDesign
Handwaschbecken T-9 & 1 x T-9
Durchbruch provisorisch verschließen
V&B Wandfliesen (optisch wie Bodenfliese) 30x60 im
Dittelverband stehend verlegt
Bei Brandschutz 820mm im Lichten!
Eingang Schlossplatz
Eingang Lindenstrasse
Fläche 4
Mühlenerft
Gehweg
Metallpaneelfassade neu
Anlieferung bis
Rampe mit
7,9 % Gefälle
Rampe mit
3,9 % Gefälle
Ankerplatten für
Torflügel vorsehen
zweiflügeliges
Drehtor
Erschließung UG
Fläche über
diesen Bereich
DECKENSPEICHER GEM. PLAN K&K HERSTELLEN
Nadelfilzbelag ~185m²
Kernbohrungen
1 x 130mm Kälte
1 x 60mm Elektro
OKFF ±0.02
OKRF -0.07
OKFF +0.02
OKRF -0.07
Das aktuelle Brandschutzkonzept von Dipl.-Ing. Raftellis ist zu beachten.
Aktuelle Planung von IB Loeven ist zu beachten.
Alle Öffnungen in bestehenden Wänden sind gem. Statik herzustellen.
Alle Masse sind örtlich zu prüfen.
UMBAU
REVITALISIERUNG
LINDEN CENTRUM
IN BEDBURG
LINDENSTRASSE 3u.a.&4
50181 BEDBURG
LEGENDE
BEWEHRTER BETON NACH STATIK
MAUERWERK NACH STATIK
GIPSDIELE
BETONFERTIGTEIL
DÄMMSCHICHT
UNGEHOBELTES HOLZ
SPERRSCHICHT GEGEN FEUCHTIGKEIT
FEUERBESTÄNDIGE WAND; F90-A
BAUART BRANDWAND; F90-A+M
FEUERHEMMENDE WAND; F30-A
BESTAND
ABBRUCH
NEU
BEZEICHNUNG
ERDGESCHOSS
FLÄCHEN GEM. AUFMAB
OKFF±0.00= 58.36 m ü.NN
RF ROHFUSZBODEN
FF FERTIGFUSZBODEN
OK OBERKANTE
UK UNTERKANTE
RB ROHBAUMASZ
FM FERTIGMASZ
WS WANDSCHLITZ
WD WANDDURCHBRUCH
DD DECKENDURCHBRUCH
FD FUSZBODENDURCHBRUCH
PF PFETTE
BR BRÜSTUNG VON OKFF BIS OKRB
G GURTWICKLER
GU G MIT UNTERSETZUNGSGETRIEBE
DLH DURCHLAUFERHITZER
BLATTGRÖSSE A 0
HAUS - NR.
s.o.
MASZSTAB
1:100
BLATT-NR.
W-02.0 J
DATUM
14.05.2020
BAUHERR
TERRANA LC BEDBURG GMBH + CO. KG
PARISER STRABE 36
53117 BONN
0228 / 76 98 88-0
holger.lukas@terrana-bau.de
ARCHITEKT
KUBUS ARCHITEKTEN
SCHOMAKER BECKER ARCHITEKTEN PART G MBB
NEUSSER STR. 39 40219 DÜSSELDORF
0211 / 68 78 37-0 0211 / 68 78 37 22
mail@kubus-architekten.com
INDEX
A 26.05.20 siehe Wolken "A"
B 04.06.20 siehe Wolken "B", Rammschutz ergänzt
Betonsockel ergänzt, Entfall Vordach Leergut
C 19.06.20 siehe Wolken "C", Entfall Vordach TRH A+D
D 20.07.20 Löschwasserstelle TRHs ergänzt, s.Wolken "D"
E 22.09.20 s.Wolken "E"
F 11.11.20 s.Wolken "F", Rinnenroste ergänzt
G 15.02.21 s.Wolken "G", Offenhalt./Stahl-UK Türen erg.
Einrichtung K&K aktualisiert Stand 05.02.21
H 02.03.21 s.Wolken "H", Briefkasten eingepflegt
I 19.04.21 Flächen Raumstempel gem. Aufmaß
J 02.07.21 Zuluftschacht ergänzt - siehe Wolken "J"
ALLE MASZE SIND ÖRTLICH ZU PRÜFEN
PLÄNE SIND NUR IN VERBINDUNG MIT DEM
DETAILKATALOG UND DER STATIK GÜLTIG